ئەرشیفی بابەتەکانی فێرگەی هەموو بۆ کوردان

Flash MX چیە؟!

نووسەر: @:

وەکوو بڕیار بوو لە بابەتی ئەم جارەمان باسی ئەوە بکەین کە چۆن بتوانین ئەستێرەیەك دروست بکەین بە دەوری خۆی یان بەدەوری ئەستێرەیەکی تردا بخولێتەوە لە بەرنامەی فلاش .
بەڵام وەکو ئەزانین ئێمەی کورد تازەین لە ئینتەرنێت یان لە بەرنامەکانی کۆمپیوتەر. جا بۆیە ئەبێت کارێکی وا بکەین پێشی ئەوەی دەست بکەین بە بابەت نووسین دەربارەی چۆنیەتی فێربوونی بەرنامەکان.
ئەبێت کارێکی وا بکەین کە رووکاری بەرنامەکە بە خوێنەرانی ئازیزی کورد بناسێنین و بزانین ئەو بەرنامەیەی کە ئێمە ئەیخوێنین بۆ چی مەبەستێك بە کار دێت ؟ ئایا ئەتوانین سوود لەو بەرنامەیە وەر بگرین ؟
ئەمانەو چەندان شتی تریش.
ئەبوایە لە سەرەتای وانەی یەکەمەوە من ئەم کارەم بکردایە بەلام ئێستاش وابزانم ئەو کارە بکەین باشترە دوایی دێینەوە سەر ئەو بابەتانەی ترمان واتە بەکار هێنانی بەرنامەکە. بە شێوەیەکی تەواوو پوخت بۆ ئەوەی خوێنەر یان ئەو کەسەی کە ئەیەوێت ئەو بەرنامەیە فێر بێت هەست بە بێزاری نەکات لە کاتی خوێندن و هەوڵدانی خۆیدا.
بەرنامەی (FLASH MX 2004).
ئەم بەرنامەیە یەکێکە لەو بەرنامانەی کە بە بەهێزترین داهێنەری (Multimedia) دا ئەنرێت ئەو مەبەستانەی کە ئەم بەرنامەیەی بۆ بەکار دێت یەکجار زۆرن و گرنگترینی ئەوانە وەکوو.
1- دروست کردنی فیملی فلاشی ڤیدیۆی جۆراو جۆر.
2- دروست کردنی فیلمی کارتۆن.
3- مۆنتاژو وەرگێرانی فیلم بە تێکست بۆ زمانێکی تر وەکو ئەوانەی لە تلفزیون ئەیبینین لە خوارەوەی شاشەکە بە نووسین ئەنوسرێت .
4-جووڵانی هەموو جۆرە وێنەیەك گۆرینی باری وێنەکان کرداری (alpha) لەسەر وێنەو تێکستەکان.
5- دروست کردنی ڕێکلامی تلفزیونی.
6- تێکەل کردنی فیدیۆ لەگەڵ ئەم بەرنامەیەو دەستکاری کردنی فیلمی فیدیۆ .
7- خستنە سەری دەنگ بۆ هەر شوێنێك کە بمانەوێت لە فیلمێکدابە شێوەی زۆر وورد و ئالۆز.
8- دروست کردنی وێبگە لە ئینتەرنێت دا کە وەکو ڤیدیۆ دەر ئەکەوێت لەسەر وێبگەکان بە شێوەیەکی زۆر جوان و نایاب .
تێبینی ///// گرنگترین شت لە فلاشدا کە بەدی ئەکرێت ئەوەیە کە کاتێك فیلمێك دروست ئەکەیت لە فلاشدا وە هەروەها فایلێکی دەنگیشت تێدا بەکار هێناوەوەکو گۆرانیەك یان دەنگی خۆت تۆمار کردوە یان هەر فایلێکی تر . ئەگەر فایلە دەنگیەکە بۆ نمونە (4 mb) بێت واتە 4 میگابایت بێت ئەوا کاتێك لە ناو فلاشدا بەکاری دێنی یەکسەر قەبارەی فایلە دەنگیەکە کەم ئەکاتەوە ئەیکاتە نزیکەی (700kb) کەواتە چەندەها هەزار جار فایلەکە بچوك ئەکاتەوە بێجگە لەوەی کە وێنەو شتی تریش بەکار دێنیت.
تێبینی ///// ئاگاداربە فلاش تەنیا ئەتوانێت ئەو دەنگانە کار پێ بکات کە بە شێوەی (mp3) ە واتە گەر ویستت هەر دەنگێك بخەیتە ناو فلاش لە رێگەی (import)ەوە ئەگەر (mp3) نەبێت ئەوا ناتوانی بیخەیتە ناو فیلمەکەوە .
بۆ ئەوەی بزانیت جوانی وهونەری فلاش چیە ئەوا سەردانی ئەم بەستەرانەی خوارەوە بکە کە بە فلاش دروست کراون بۆ ئەوەی بۆت دەرکەوێت کە Flash MX شایانی ئەوەیە کە چۆنیەتی بەکارهێنانی فێربی یان نە؟!
http://www.hotplum.com/flash-templates/t30/index.html
http://www.hotplum.com/flash-templates/t24/index.html
http://www.hotplum.com/flash-templates/t19/index.html
ئەوانە و زۆر کاری دیکەش.
ئەم بەرنامەیە چەند ساڵێکە لە پێشکەوتندایە کە لە لایەن کۆمپانیای (Macromedia) وە دروست کراوە کە کۆمپانیایەکی ئەمریکیە , زۆر کۆمپانیای تر هەن کە ئەیانەوێت بەربەرەکانی لەگەڵ ئەم کۆمپانیایە بکەن بەڵام ناتوانن خۆیان لە شانی ئەم کۆمپانیایە بدەن .
ئەم ناوانەی خوارەوە بەشێکن لە ئەندازیاری ئەم کۆمپانیایە .
Paula Deili -1
Gory Hooper -2
Colm Mckeon-3
ئەمانەو چەندەهای تر .
بەرنامەی فلاش چەند وەشانێکی هەیە(version) لەوانە (1,2,3,4,5) بەڵام وەشانی (6) پێی دەوترێت (Macromedia flash player MX 2004) . وەهەروها دواترین وەشانی ئێستا بریتیە لە وەشانی حەوتەم. بەڵام ئەوەی ئێمە باسی لێ دە کەین بریتیە لە وەشانی

شەشەم.
هەر یەکێك لەوانەی پێشووش چاکی و خراپی خۆیان هەبوە بەلام شەشەم ئیستا بە باشترینی هەموو ئەوانەی پێشی خۆی دا ئەنرێت بەلاَم لە ماوەی بەکار هێنانی مندا چەند شتێکم تێبینی کردوە کە لە فلاش 5دا هەیە باشترە لە فلاش ام اکس هەرچەندە ام اکس لە فلاش 5 نوێ ترە بەلام وەکو ووتم چەند شتێك هەیە لە فلاش 5 باشترە لە فلاش ام اکس، ئەوەش لە کاتی خۆیدا باسی ئەکەین پشتیوان بە خوا.

ئێستا دێین و سەیری وێنەی ژمارە (1) ئەکەین ڕووکاری بەرنامەی فلاش ام اکس ئەبینین.

تێبینی / ئاگاداری بەشەکانی پرۆگرامەکە بە ڕەنگی جۆراوجۆر دیاریکراون و بەپێی ئەو ڕەنگانە پرۆگرامەکەتان پێدەناسێنم.

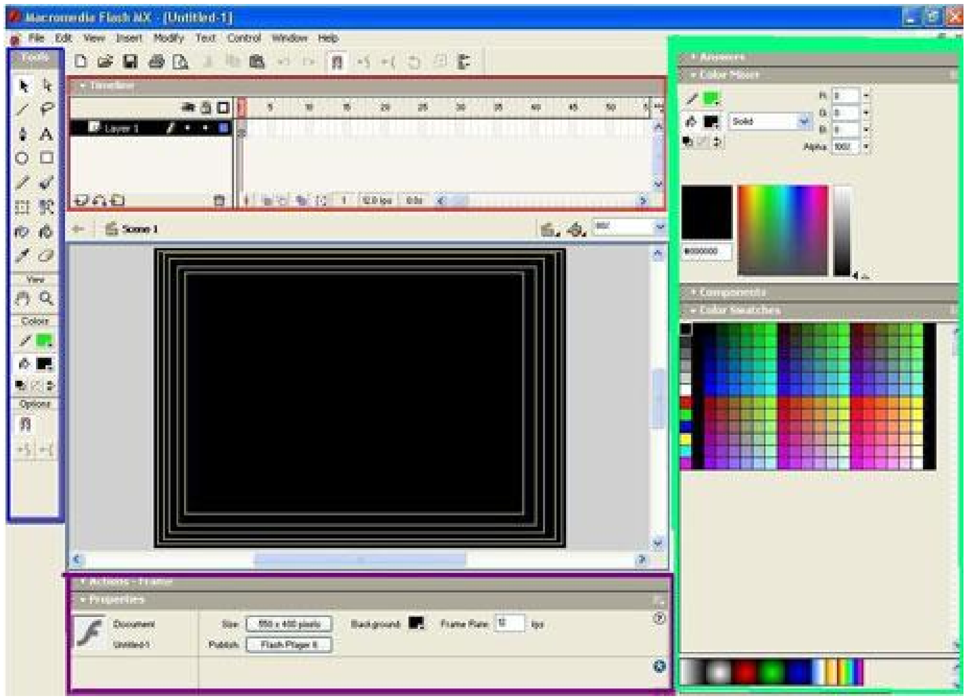

1- ئەو ناوچەی لاکێشەی ڕەنگی سوری لە دەورە پێی ئەلێن (Time line) ئەوانەی کە ئەکەونەناو ئەو بەشەوە بریتین لە:
- Frames
- layers
- Time line

2- ئەو بەشەی کە لاکێشەی ڕەنگی شینە پێی دەگووترێت (Tools) لەوێدا ئەتوانین پێنووس بهێنین بۆ وێنە دروست کردت یان دەستکاری وێنەکان بکەین گەورەو بچوك و یان بۆ تێکست نووسین کە هەموومان ئەزانین ووشەی (A) لە زۆربەی یان ئەتوانین بلێین لە هەموو بەرنامەکانی کۆمپیوتەر بەکار دێت بۆ نووسینی (تێکست) لێرەش بە هەمان شێوە ئەتوانین ئەوە بەکار بهێنین بۆ نووسین لە ناو شوێنی کارەکەمان.

3- ئەوەی کە بە چەند لاکێشەیەکی زەرد دیاریکراوە ئەوە شوێنی کارەکانمانە هەموو کارەکان لە وێدا جێ بەجێ ئەکەین وەکو کێشانی وێنە یان نووسین یان گۆڕانکاری لەوێنەکان و .... هتد .

4- ئەو شوێنەی بە ڕەنگی وەنەوشەیی ڕەنگ کراوە دوو ناوچەی جیاوازی تێدا هەیە:
یەکەمیان پێی دەگووترێت (action frame) کە ئەوانەی لە فێربوونی سەرەتایین پێوستیان بەم بەشە کەم هەیە یاخود بلێین هەر نیە.
دووەمیان پێی ئەلێن (properties) ئەم بەشەیان پێویستە بزانین هەرچەندە شتێکی زۆری تیا نیە بەلام گرنگی پێ بەی باشترە, لەم بەشەیان چەند شتێك ئەبینین لەوانە ئەبینین نووسراوە (550×400) pixels ئەمەیان درێژی و پانی شوێنی کارەکەمان دیار ئەکات یاخود بلێین بەرزی و پانیەکەی (width, height)، وە هەروەها لە شوێنێکی تر ئەبینین هەر لە خوار درێژی و پانیەکەمانەوە کە دیاریمان کرد نووسراوە (Flash player 6) ئەتوانین کرتەیەك لەسەر ئەوە بکەین و سەیری وێنەی دووەم بکە!

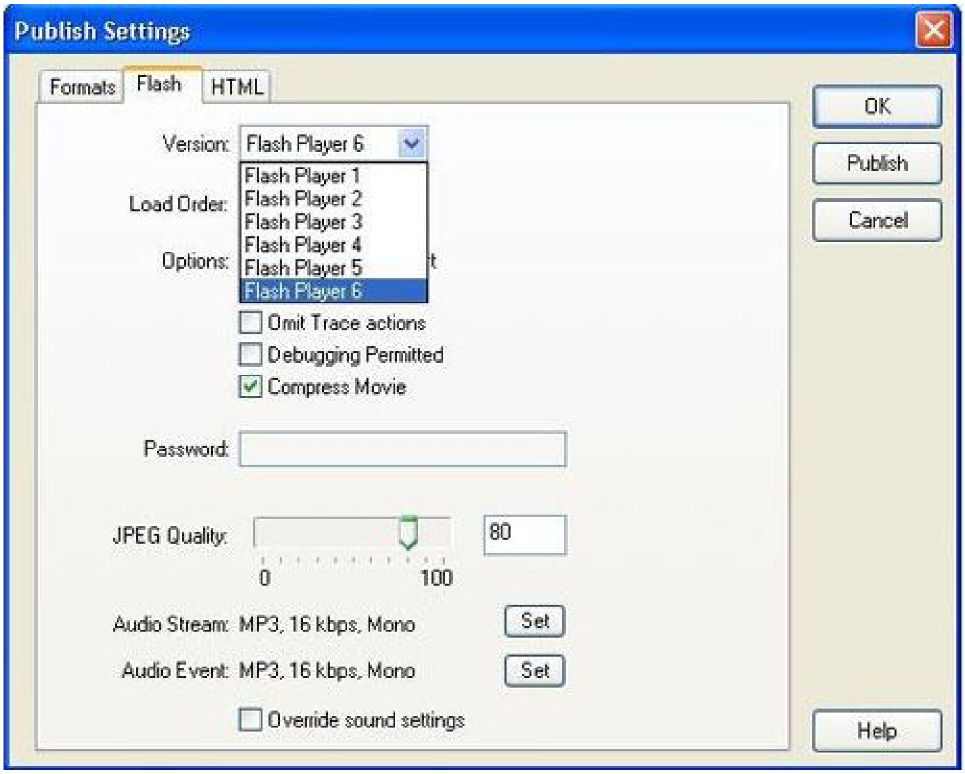

ئەم شێوەیەمان بۆ دەر دەکەوێت, سەیر ئەکەین لە وێنەی ژمارە 2 دا بە ڕیز نووسراوە (flash player1, flash player 2, ...هەتا دەگاتە 6) ئەمەش ئەوە دەگەیەنێ کە فلاش ام اکس ئەتوانێ ئەوانەی پێشوی خۆی هەموان بە کا ربهێنێت تۆش بە ئارەزووی خۆت یەکیان هەڵبژێرە بەڵام وا چاکە هەر 6 بێت. لەهەندێك کاتدا چاکترە 5 بەکار بهێنی ئەوەش بەپێی تاقیکرد نەوەی خۆم.

بەڵام هیچ یەکێك لەوانەی پێشو ناتوانن ئەو بەکا بهێنن.

وە هەر وەها هەر لە وێنە 2 دا دەبینین چەند هەڵبژاردنێکی تر هەیە وەکوو:

نووسراوە (Audio stream mp3, 16kbps.mono) هەروەها لە دەستی راستیشەوە (set) ئەمە بۆ کاتێك بە کار د ێت کە فایلێکی دەنگیت هێناوەتە ناو فیلمەکەوە ئەتەوێت (کوالیتی) ئەو دەنگە رێك بخەیت.

واتە ئایا ئەتەوێت دەنگەکە ساف بێت یان نا ؟؟ بەدڵنیایەوە ئەگەر بتەوێت کارێکی وا بکەیت کە دەنگەکە زۆر ساف و رێکو پێك بێت ئەوا قەبارەی فایلەکە(size) زۆر گەورە دەبێت. ئەوەش کارێکە کە ئێمە نامانەوێت زۆر گەورە بێت.

لە هەموو کاتەکاندا وا باشە ئەگەر بتەوێت ئەو فیلمەی کە دروستی ئەکەی وەکو دیاریەك بۆ هاورێیەکت یان بۆ کەسێکی تری بنێریت لە رێگەی ئیمەیلەوە ئەوا وا چاکە یان (16kbps) بەکار بهینی یان (8kbps) ئەمیان باشترە چونکە قەبارەی فایلەکە زۆر بچوك ئەبێت و دەنگەکەشی باش ئەبێت.

دیسانەوە ئەگەر سەیری (properties) بکەین ئەبینین لەناو لاکێشەیەکی بچوکدا ژمارە (12) نووسراوە (12 frame pare) . (12fps) second) واتە خێرایی فیلمەکەی کە دروستی ئەکەین.

لە یەك چرکەدا (12) ئەروات کە ئەوەش سیتسمی نەگۆرە بۆ زۆربەی فیلمێك واتە فیلمی سادەکان کە ئەیان بینین. بەلام ئێمە ئەتوانین بە ئارەزووی خۆمان ئەم ژمارەیە بگۆرین واتە فیلمەکە خێرا یان خاو بکەینەوە. ئەمەش لە وانەکانی داهاتومان باسی ئەکەین کە لە چی کاتێك خێرایی فیلم زیاد بکرێت باشە و لە چی کاتێکیش کەم بکرێت.

دیسانەوە هەلبژاردنێکی تر هەیە(compress movie) کە لە وێنە 2 ئەیبینی ئەمەیان تەنیا لە وەشێنی 6 و 7 دا هەیە لەوانی تر نیە هەمو کاتێك ئەم چالاك بێت باشە، چونکە بەشێك لە فیلمە ئەپەستێنێت و نایەلێت زۆر قەبارەی فیلمەکە گەورە بێت.

لە بەشی ڕاستی وێنەی ژمارە 1 ئەبینی کە بە هێلی سەوز ڕەنگم کردووە، ئەمەیان وەکو ئەزانین و روونە بەکار دێت بۆ هەلبژاردنی رەنگەکان.

کۆتایی.

لەگەل رێزی براتا (ئالان علی)

ئەگەر پێویستت بە هەرجۆرە زانیاریەکی پەیوندیدار هەیە، بە خۆشحاڵیەوە دەتوانی پەیوەدنیم پێوە بکەیت.

Oct 2005 31

Make Your Donation Today
Help Rebuild Lives & Communities in Hurricane Affected States.
آگهی های سرویس عمومی گوگل
تبلیغات در این سایت