ئەرشیفی بابەتەکانی فێرگەی هەموو بۆ کوردان

ڕێبەری جووڵان لە Flash MX

نووسەر: @:

لەگەڵ نووسین و بڵاوکردنەوەی یەکەم بابەتم سەبارەت بە Flash MX پێم باشە بە خوێنەران و بەکارهێنەرانی ئەو پرۆگرامە ڕابگەیەنم کە هەوڵ ئەدەم و بە پێی توانام لە وێبگەی هەموو بۆ کوردان دا زنجیرە بابەتێکی هەمان پرۆگرام بڵاو بکەمەوە. هیوادارم هەموو کارەکان وەک چاوەڕوانکراو بەرەو پێشەوە بچن.

یەکەم بابەت لە فلاش دەربارەی ڕێرەوی جولانی شتێك ئەبێت کە خۆت بۆی دیاری ئەکەی کە پێی دەوترێت (mation guide).

1- بەرنامەی Flash MX بکەوە، پەڕگەیەکی نوێ بکەوە کە درێژی و پانیەکەی (400×550) بێت.

2- لە Time Line دا بڕۆ سەر Frame ـی یەکەم وەکو وێنەی ژمارە (1) . یەك کرتەی لەسەر بکە.

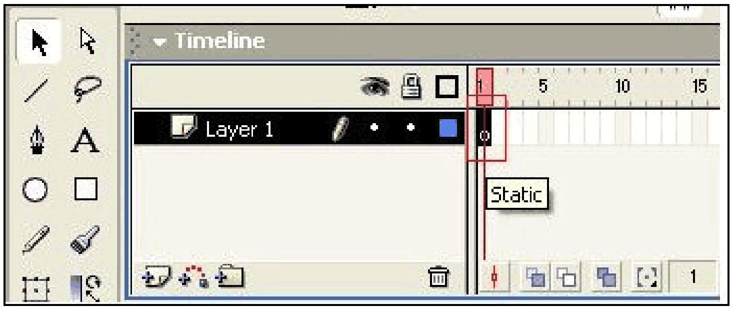

3- وێنەیەك دروست ئەکەین وەکو بازنەیەك (یان هەر شتێکی تر) لە ناوچەی خوارەوە واتە لە (شوێنی کار)، وەکو وێنەی ژمارە(2) .

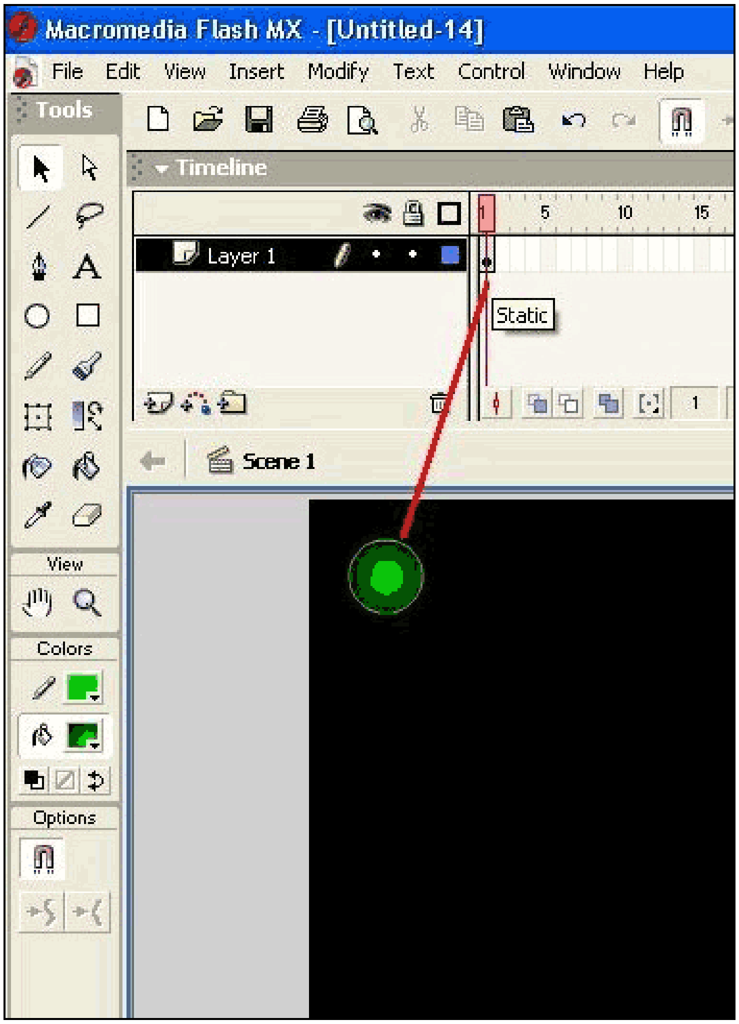

4- یەك کرتە لەسەر بازنەکە ئەکەین بۆ ئەوەی بازنەکە دیاری بکەین (select), یان هەر ئەتوانی بێ ئەوەی کلیك لەسەر بازنەکە بکەیت، ئەتوانی تەنیا کلیك لەسەر Frame یەکەم بکەیت ئەو کاتە خۆی بازنەکە د یاری دەکات، چونکە Frame ـی یەکەم تەنیا بازنەکەی تیایە.

سەیری وێنەی ژمارە (3) بکە کاتێك بازنەکە select ئەبێت دەبینی کە خالی وورد وورد ئەکەوێتە ناو بازنەکە ئەوە نیشانەی ئەوەی کە بازنەکە دیاری بوو واتە select بووە.

5- دوای ئەوەی بازنەکەمان دیاری کرد پەنجە ئەنێین بە f8 بازنەکە ئەگۆرین بۆ (movie clip).

وەکو وێنەی ژمارە 3. پاشان ok ئەکەین.

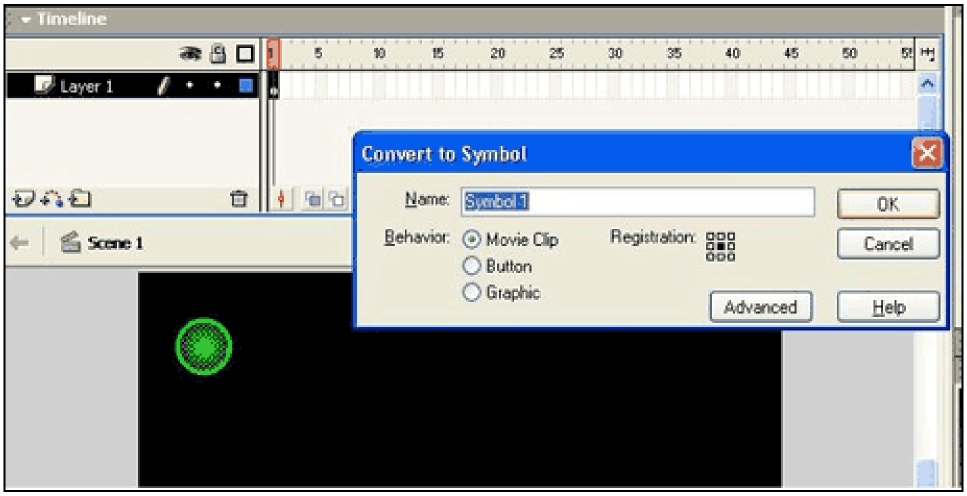

6- ئەچینەوە سەر Time Line و Frame ی یەکەم .لەسەر Frame ـی یەکەم کرتەی لای ڕاست ئەکەین و (create mation tween) هەڵئەبژێرین کە یەکەم دانەیە لە کاتی دەرکەوتنی کرتەی لای ڕاست.
سەیری وێنەی (4) بکە.

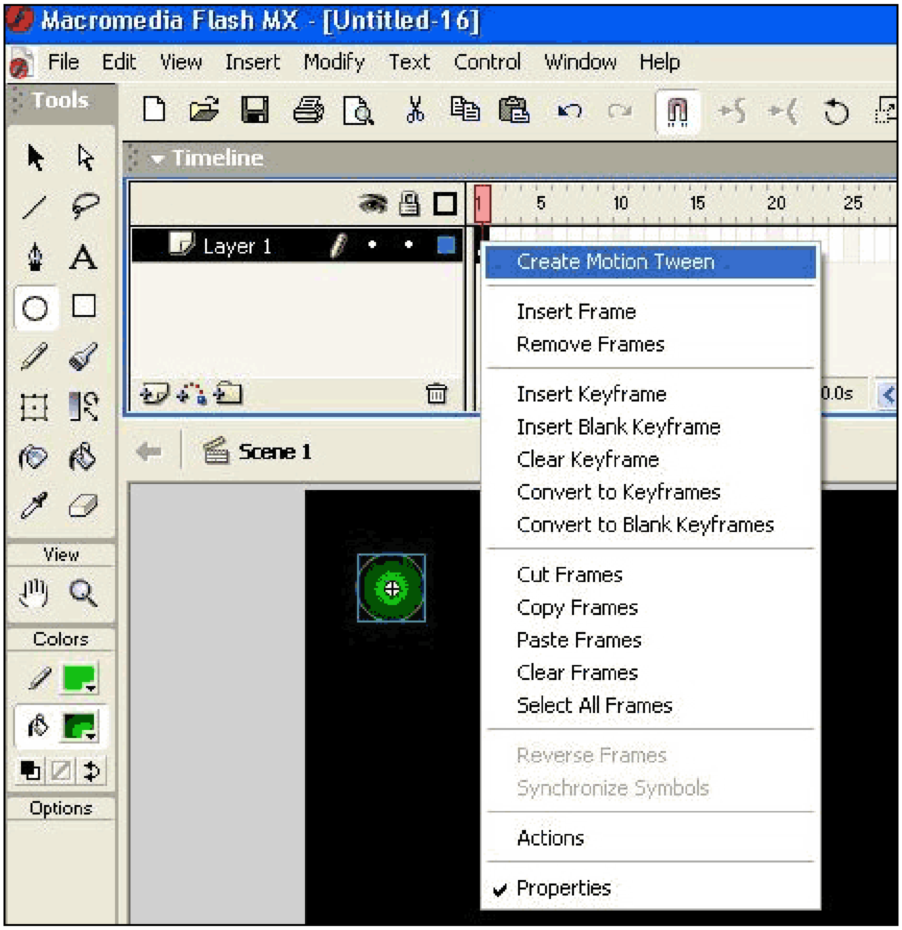

7- دوای ئەوەی خاڵی (6) جێ بەجێ کرا . لە هەمان شوێن واتە لە Frame ـی یەکەم دووبارە کرتەی ڕاست ئەکەینەوە ئەم جارەیان ئەو Frame ـە واتە Frame ـی یەکەم ڕوونووس/ کووپی ئەکەین (copy frames).
8- ئەچینە سەر Frame ـی ژمارە 50 لەوێدا کرتەی لای ڕاست ئەکەین , بۆ ئەوەی ئەو شتەی لە Frame ـی یەکەم ڕوونووسمان کرد لە Frame ـی ژمارە 50دا دەیلکێنین (paste frames).

کاتێك كرداری paste مان کرد ئەبینین Time Line وەکو وێنەی ژمارە 5ی لی دێت ئەبێتە تیرێك سەرەتاکەی لە Frame ی یەکەم ئەبێت و کۆتایشی لە Frame ی 50 ئەبێت.

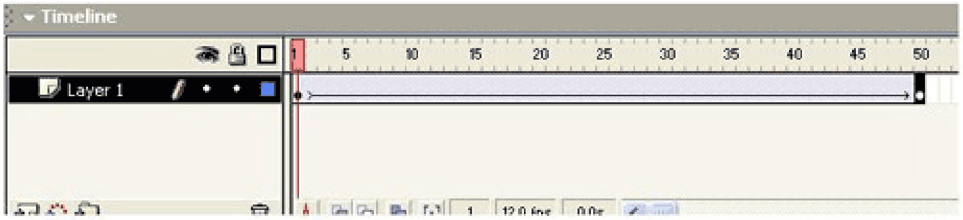

9- ئەچینیە سەر Layer / چین وەکو لە وێنەی (6) ڕوونە کرتەی لای ڕاست ئەکەین و (add mation guide) هەڵئەبژێرین.

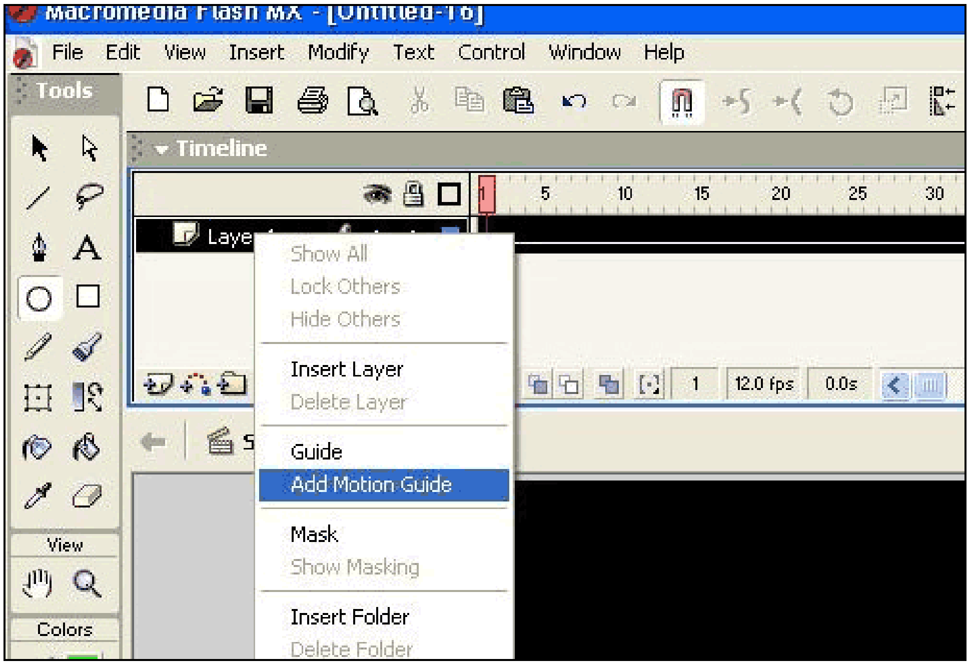

دوای ئەوەی کرتەمان کرد لەسەر(add mation guide) یەکەسەر چینێک (layer) لە سەرەوە زۆر ئەبیت.
وەکو وێنەی ژمارە (7) ی لێ دێت کە بە هێڵی سوور دیاری کراوە.

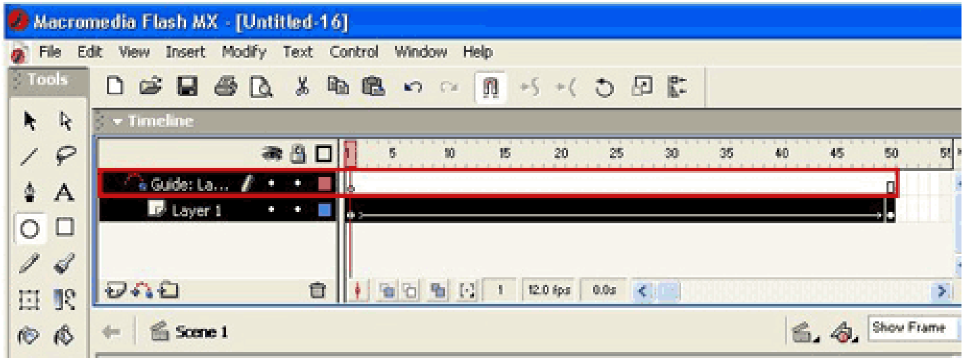

بەڵام ئەبێت بزانین کە ئەوەیان چین نیە بەتەنیا، ئەوە پێی ئەوترێت چینی ڕێنماییی کەر(guide layer) واتە لەوێدا ئەتوانی ڕێنمانیی ئەو بازنەیە بکەی بە ئارەزووی خۆت بۆ هەر لایەك ڕەوانەی ئەکەی یان ئەیجووڵێنی.
تێبینی / کە باسی جووڵان ئەکەین بە ئارەزووی خۆت , ئەبێت هێڵێك بکێشیت بە ئامرازی پێنووس (قەلەم) تاوەکو بازنەکە ئەو هێڵە

بەكار بهێنێت كە تۆ كێشاوتە بۆ ئـەوەی بـە سـەریا بـروات. كەوا تـە ئـەو هێـڵـەی تـۆ دەیكێشـی ئـەبێتـە ڕێـرەوی ئـەو بازنـەیـە ئـەمـەش گرنگیەكی زۆر زۆری هەیە.

بۆ جووڵاندنی شتەكان, لـە بابەتـی داهاتوودا باسی درووست كردنـی ئاسمان ئـەكـەین كە چەند ئـەستێرەیەك بە دەوری زەویدا یان بە دەوری یەكتردا ئەخولێنەوە.هەر یەكیان لەسەر ڕێرەوی خۆی.

كە ئـەویش بـە هۆی ئـەم بابەتـەی ئەمرۆمانـەوە ئـەكرێت جا تكایـە زۆر بـە باشـی لـە بابـەتـی ئـەمرۆ وردە كـاری بكـە تـاكو بتوانیت شتەكانی دوایی بە باشی تێ بگەیت.

ئێستا دێینە سە ڕچینی دوەم واتە (guide layer) لە Frame ـی یەكەمی Guide Layer كرتە ئەكەین.

10- لە tools واتە ئامزارەكان ئەچینە سەر پێنووس (قەلەم) كە لە خوارەوەی بازنەكەدایە.

11- دوای ئـەوەی پێنووسمان كرتە كرد ئیتر دێینـە سـەر گۆرەپانی كارە كـەمان هێڵێك بـە ئـارەزووی خۆمـان ئەكێشین لـە سـەرەوە بـۆ خوارەوە لە خوارەوە بۆ لای ڕاست.

لـە لای ڕاست بۆ چـەپ (ئاگاداربـە ئـەمـە هـەمووی لـە guide layer) دوای ئـەوەی هێڵەكەت تـەواو كـرد دەست لـە مشكی كۆمپیوتـەر بەردە، ئەبینی هەر كە دەست لـە ماوسـەكە هـەڵگرت دەستبەجێ بازنە كە خۆی بـە شێوەیەكی خۆكار دێتـە سـەر سـەرەتای هێڵـە كە سەیری وێنەی ژمارە (8) بكە.

ئەگەریش خۆی نە هاتە سەر هێلەكە ئەوا ئەبێت ئەم هەنگاوانەی خوارەوە بنێیت (بەلام بە بۆچونی من گەر بازنەكە بە شێوەیەكی خۆكار هات یان نەهات ئەوا تۆ واچاكە ئەم هەنگاوانەی خۆت هەر بنێیت باشترە).

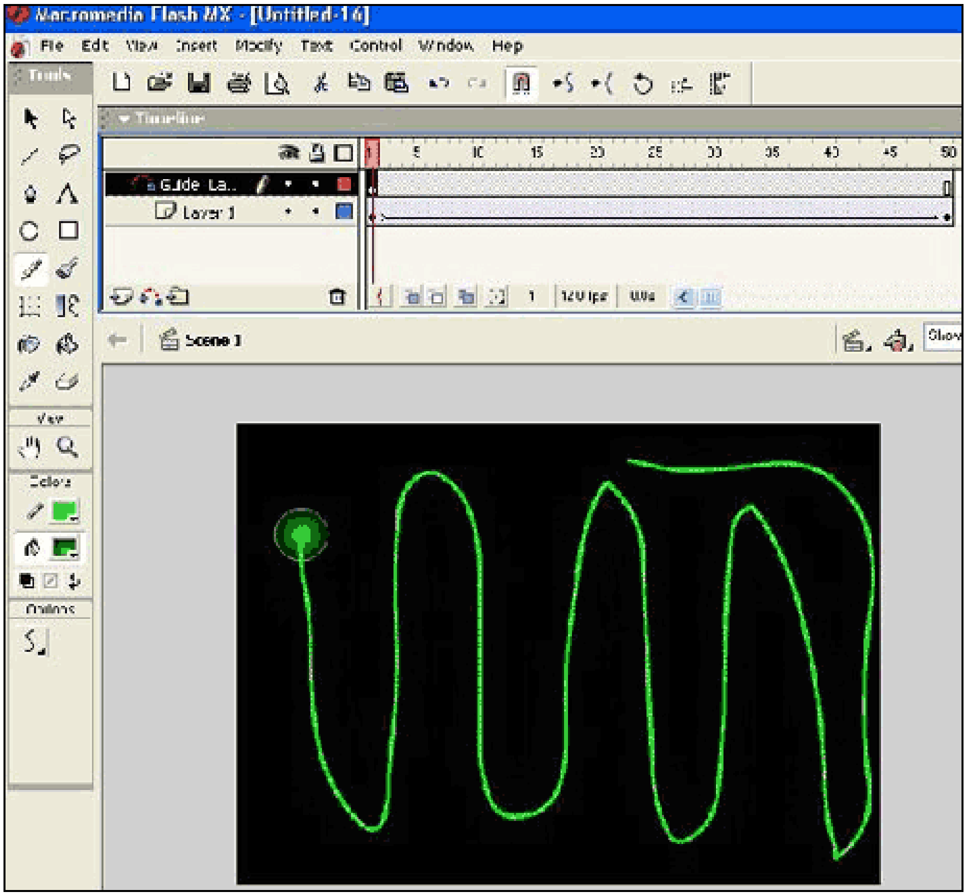

#

ئێستا لـە guide layer تـەواو بوین دێینـەوە سـەرتیرەكە واتـە چینـی یـە كـەم لـە Frame ـی ژمارە (1) دا یـەك كرتـە ئـە كـەین ئـەبینین بازنـەكە دیاری ئـەبێت (select) ئـەبێت چونكە وە كو لـەوە پێش باسمان كرد Frame ـی یـە كـەم لـە لایـەری یـە كـەم تـەنیا بازنـە كـەی تیایە. هەر لە وێدا بازنـەكە بە مشكەكە ڕادەكێشینە سەرەتای هێڵـەكـەی كە كێشاومانە. بەڵام بە مەرجێك ئەو خالـەی لـە نێوەڕاستی بازنـەكەدا هەیە بكەوێتە سەرەتای هێلـەكە (سەیری وێنـەی ژمارە (4) بكەرەوە ئەو خالـە ئەبینی كە لـە نێوەڕاستی بازنـەكەدا هەیە).

ئەمجارەیان ئـەچینـە Frame ـی ژمارە (50) لە چینی یەكەم واتـە كۆتـایی تیرە كە لـەوێشدا تـەنیا یـەك كرتـە ئـە كـەین . بـەڵام لـێرەدا بازنـەكە ڕادەكێشین بۆ كۆتایی هێڵـەكەی كە كێشاومانە.

بە هەمان شێوە ئەبێت ئەو خاڵەی لە نێوەڕاستی بازنەکەدا هەیە بکەوێتە کوتایی هێلەکە .
لێرەدا کارەکەمان کۆتایی پێ دێت ئەوەی لە سەرمان ئەمێنێت تەنیا پەنجە بنێین بە (Ctrl+Ebter) بۆ ئەوەی دیمەنەکەی ببینیت.
تێبینی/ئەو هێڵەی کە کێشاومانە لە فیلمەکەدا دەرناکەوێت بەلکو تەنیا بۆ ئەوەیە کە رێنمایی بازنەکەی پێ بکەین بازنەکە بە سەریدا بڕوات.
بابەتەکە زۆر ئاسانە، هەوڵم دا هەندێک وێنەی تێدا بەکار ببەم و بە شێوەیەکی ساکار ڕوونی بکەمەوە، بۆ ئەوەی ئەو کەسانەی کە لە Flash MX نازانن خۆیان بێبەش نەزانن و ئەوانیش سوود لەو بابەتە ببینن.
بۆ بینینی نموونەی کاری ئەم بابەتە کرتەیەک لێرە بکە.
کۆتایی.
هیوادارم بابەتەکە سوودی هەبێت و چاوەڕوانی بابەتەکانی دیکەی ئەم زنجیرە بابەتانە بن.

Oct 2005 31

Make Your Donation Today
Help Rebuild Lives & Communities in Hurricane Affected States.
آگهی های سرویس عمومی گوگل تبلیغات در این سایت